

ALZADO NORTE DEL CONJUNTO DESDE EL VIAL. esc 1/250

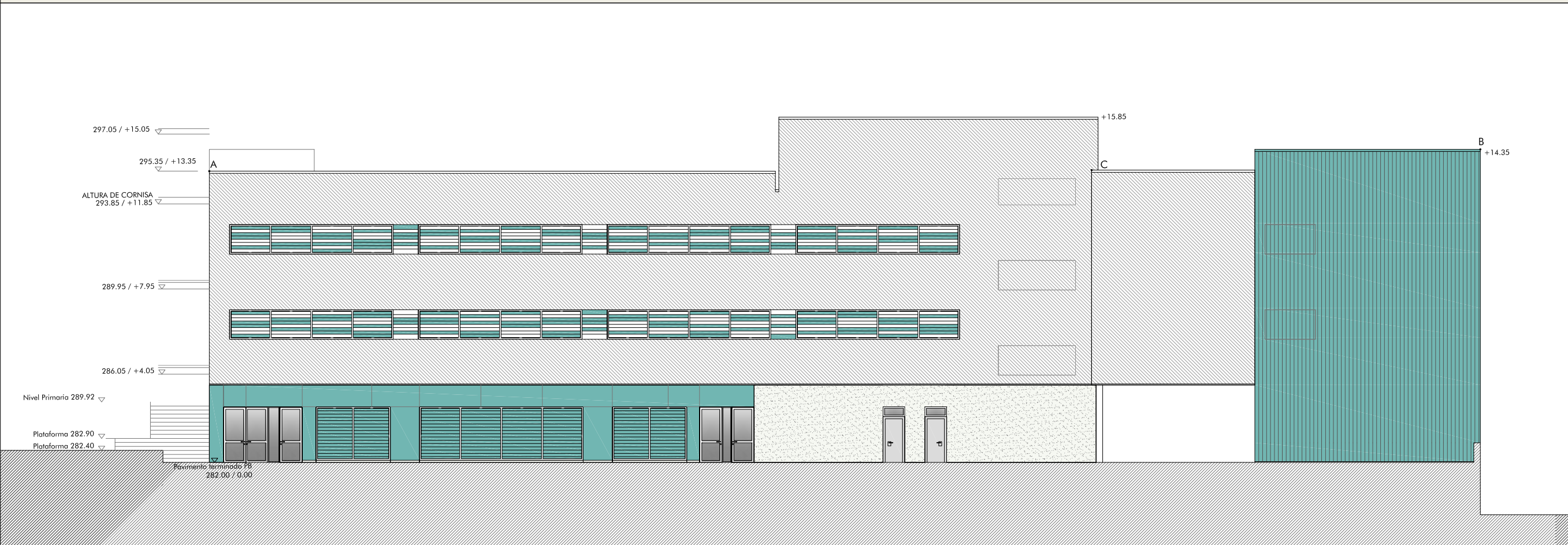

ALZADO A. VISTA DESDE PATIO DE RECREO NIVEL 282.00

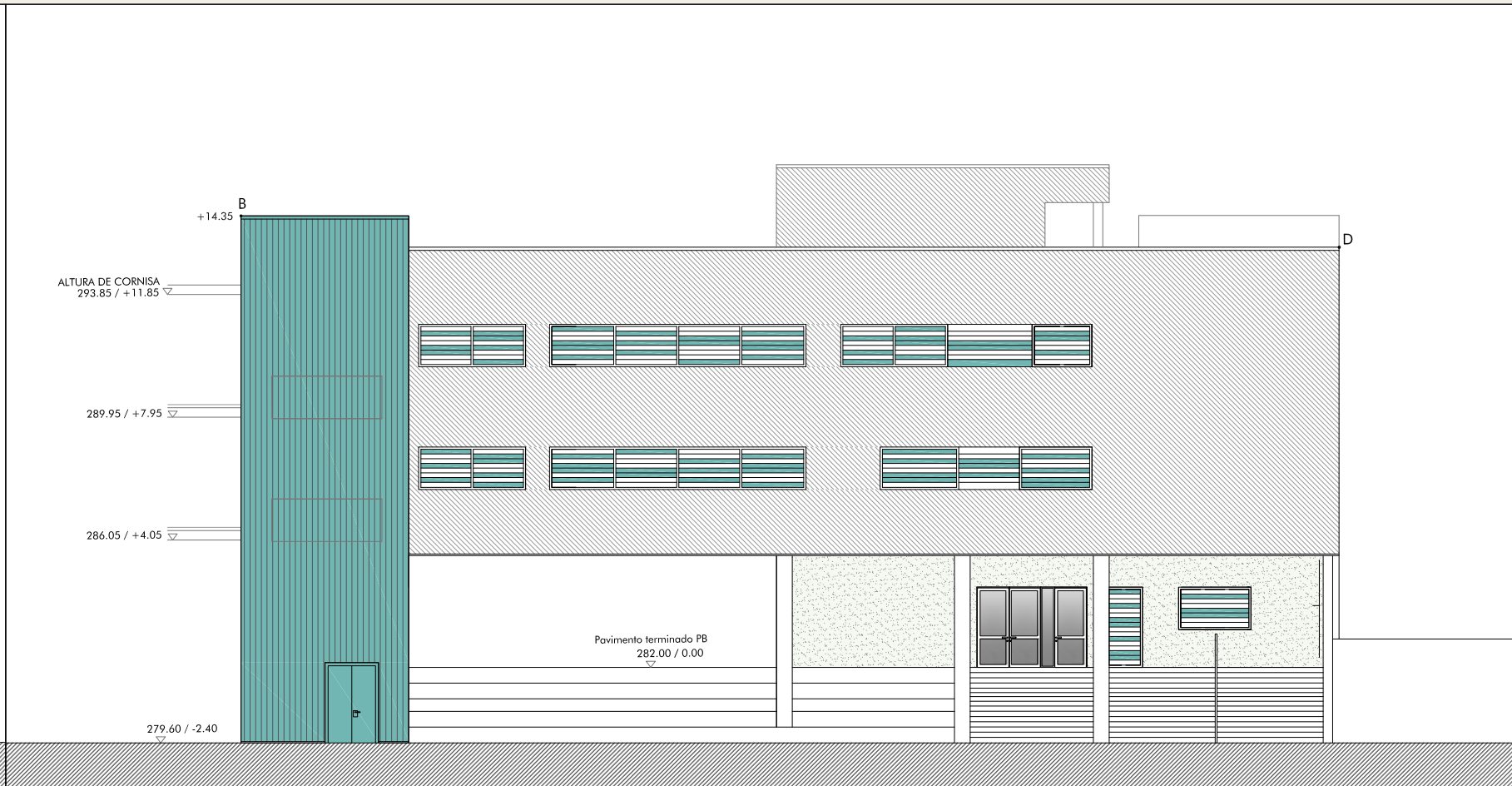

ALZADO B. VISTA DESDE PATIO DE RECREO NIVEL 279.60

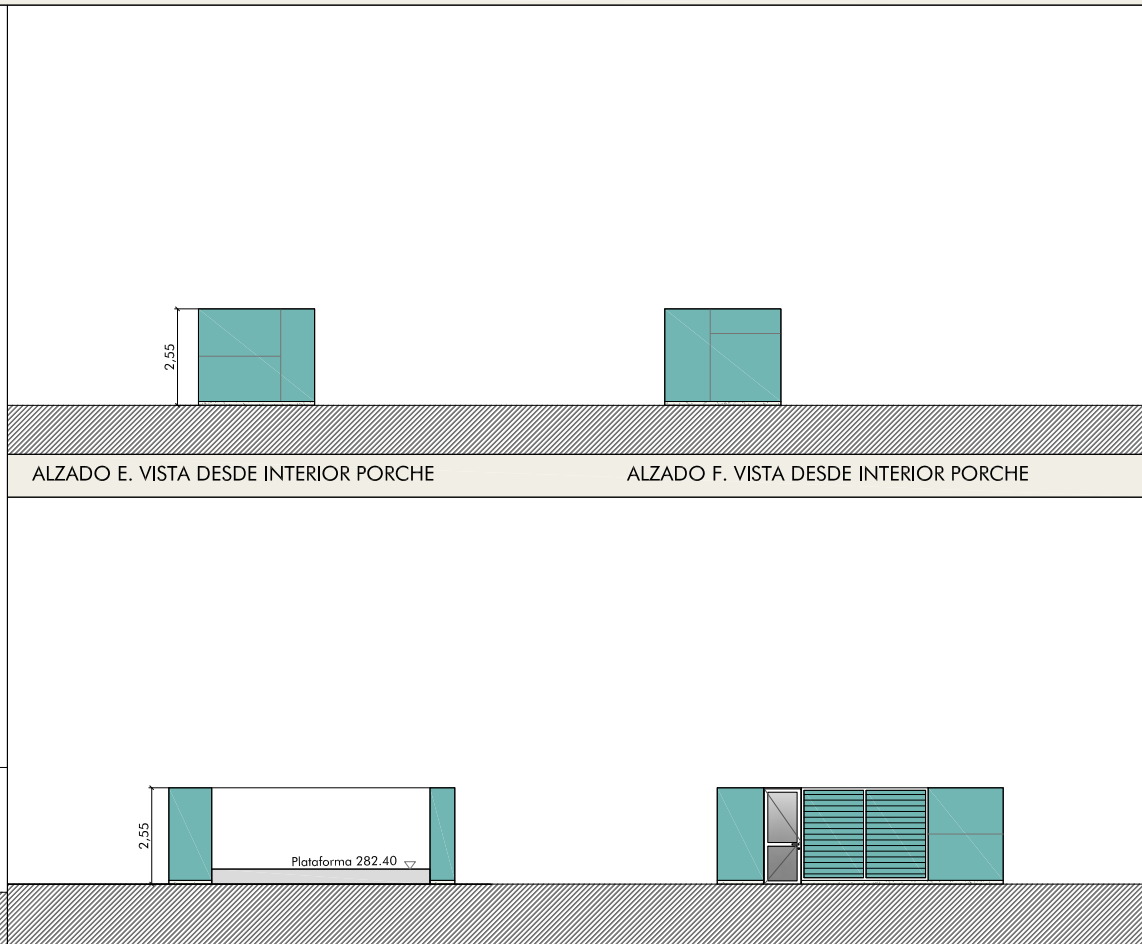

ALZADO G. VISTA DESDE INTERIOR PORCHE ALZADO H. VISTA DESDE INTERIOR PORCHE



ALZADO C. VISTA DESDE PATIO TRASERO EDIFICIO



ALZADO D. VISTA DESDE PATIO DE RECREO ZONA ESCALONADA

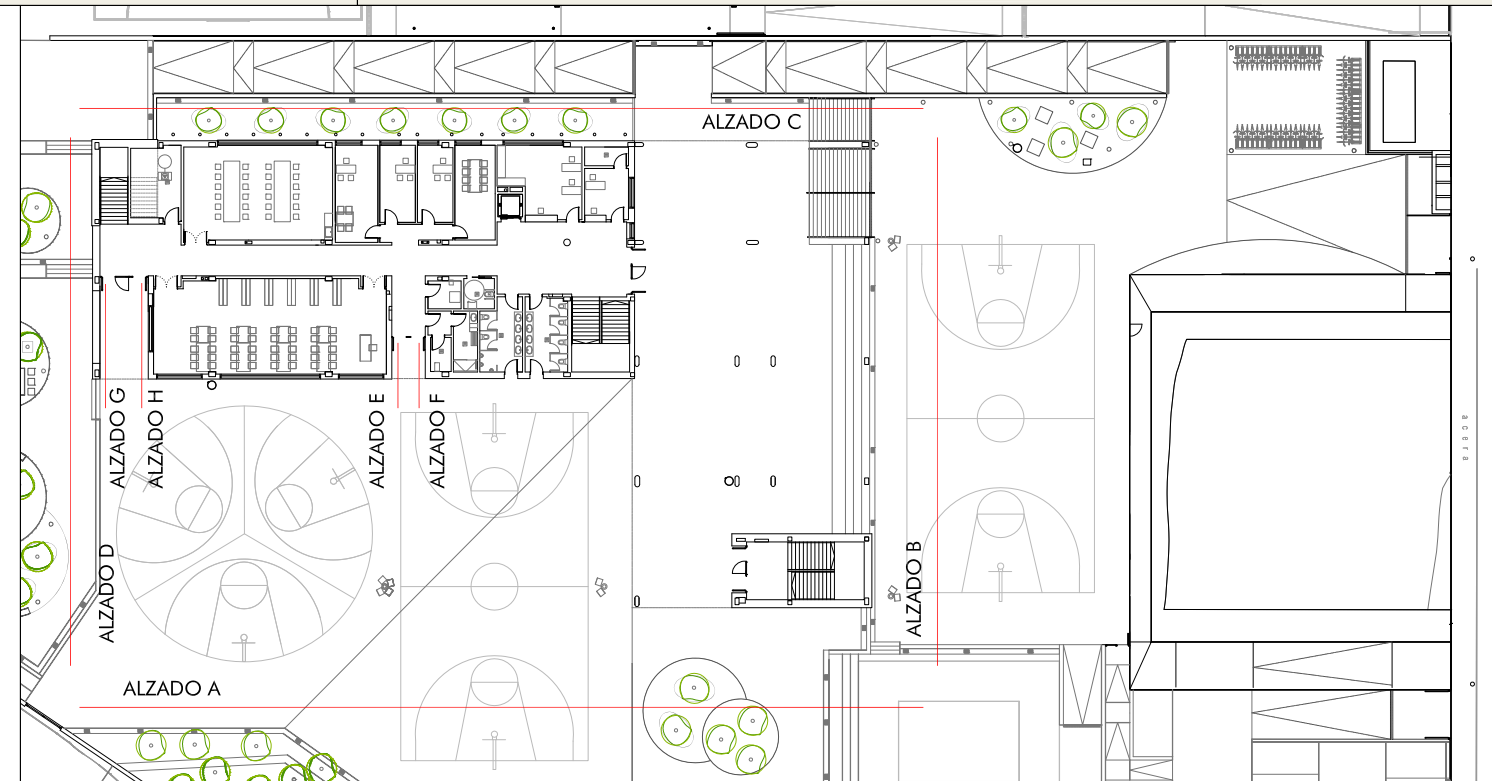

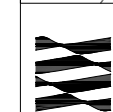

**GOBIERNO DE ARAGON**  
Departamento de Educación,  
Cultura y Deporte  
Gerencia de Infraestructuras y Equipamiento

PROYECTO DE EJECUCIÓN DE AULARIO DE  
SECUNDARIA EN EL CPI SAN JORGE  
Calle Tambor de hojalata - Valdespartera, Zaragoza

arquitecto  
Jesús Marco Llombart

**ESTUDIO a.m.a.**  
Paseo Independencia 34, 4º Dcha  
T 976 30 12 20 F 976 30 12 21  
50004 ZARAGOZA

DICIEMBRE 2019

ESCALA  
1 / 200  
ALZADOS

  
**PLANO A5**